Prorrogado o prazo para as inscrições até quarta feira, dia 09 de setembro de 2015.

Inscrições de 31/08/2015 à 07/09/2015.

Início do curso: 23/09/2015

O Ministério da Saúde, por meio da Secretaria de Ciência e Tecnologia e Insumos Estratégicos, informa sobre as inscrições para o "***Curso online – Guias de Prática Clínica em Saúde".***Serão oferecidas 100 vagas. Trata-se de um curso com acompanhamento de tutores ecarga horária de 60 horas de ensino à distância, com objetivo de difundir conhecimentos e capacitar os participantes para a utilização de evidências científicas no âmbito do desenvolvimento, avaliação e implementação de guias e diretrizes clínicas.

Público-alvo: Profissionais e gestores de saúde que atuem no âmbito do SUS na elaboração de diretrizes clínicas; que utilizem estes documentos na prática profissional; que atuem em núcleos de avaliação de tecnologias em saúde ou de pesquisa relacionados ao tema.

Para a candidatura, deve-se apresentar:

-Carta de intenção, contendo os motivos pelo quais o curso poderá ser benéfico às atividades profissionais desenvolvidas;

-Carta de anuência do gestor imediato sobre a participação no curso;

-Currículo Lattes atualizado.

Para inscrições acesse o link, a partir do dia 31 de agosto:
http://formsus.datasus.gov.br/site/formulario.php?id_aplicacao=22262

curso online

GUIAS DE PRÁTICA CLÍNICA EM SAÚDE

O curso **Guias de Prática Clínica em Saúde** é uma iniciativa da Organização Pan-Americana da Saúde/ Organização Mundial da Saúde (OPAS/OMS) e Ministério da Saúde do Brasil.

INSCRIÇÕES: 31/08/2015 a 07/09/2015 **CARGA HORÁRIA:** 60 horas **INÍCIO:** 23 de setembro de 2015

OBJETIVO: Difundir conhecimentos e capacitar os participantes para a utilização de evidências científicas no âmbito do desenvolvimento, avaliação e implementação de guias e diretrizes clínicas.

PÚBLICO-ALVO: profissionais e gestores de saúde que atuem no âmbito do SUS, elaborando diretrizes clínicas, utilizando esses documentos na prática profissional e/ou atuando em núcleos de avaliação de tecnologias em saúde ou de pesquisa relacionados ao tema.

Para se candidatar é necessário o preenchimento do **formulário disponível aqui**.

**Devem ser anexados ao formulário a carta de intenção do participante, a carta de anuência do gestor imediato e o link do currículo lattes atualizado.

VAGAS LIMITADAS

CONTEÚDO DO CURSO

- Introdução aos guias de práticas em saúde baseados em evidências
- Planejamento e escopo do guia
- Composição do grupo elaborador e conflitos de interesses
- Formulação de perguntas e seleção de resultados
- Estudos primários e revisões sistemáticas como base dos guias em saúde
- Pesquisa, avaliação e síntese das evidências
- Avaliação dos recursos e custos
- Incorporação de valores e preferências dos pacientes
- Desenvolvimento e formulação de recomendações;
- Produção, comunicação, atualização e revisão externa
- Implementação e avaliação

REQUISITOS PARA A INSCRIÇÃO

- Atuação profissional no âmbito do SUS
- Atuação profissional na elaboração ou utilização de protocolos ou diretrizes clínicas
- Atuação em núcleo de pesquisa de avaliação de tecnologias em saúde
- Conhecimentos básicos em Epidemiologia

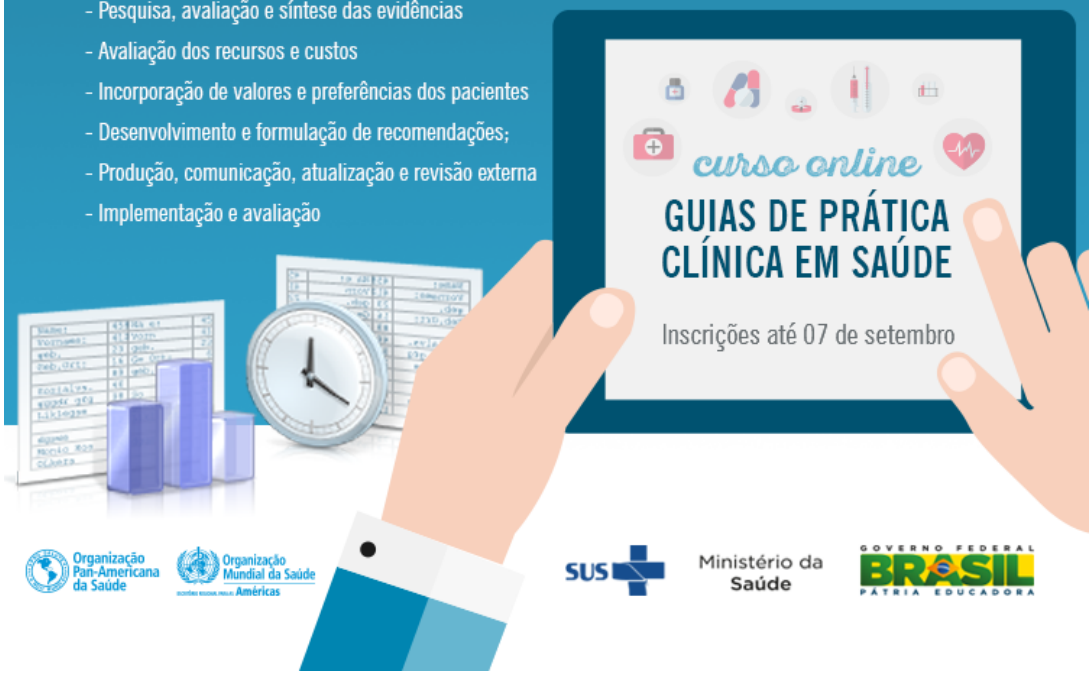

Organização Pan-Americana da Saúde
Organização Mundial da Saúde Américas
SUS
Ministério da Saúde
GOVERNO FEDERAL BRASIL PÁTRIA EDUCADORA

© 2014 Rede Brasileira de Avaliação Tecnologia e Saúde - REBRATS - Direitos Reservados